

VENTOUSE ELECTROMAGNETIQUE

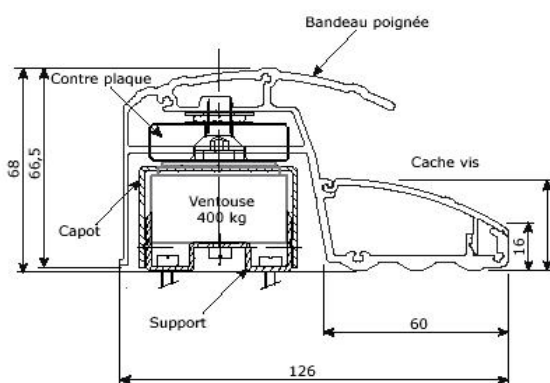

La ventouse électromagnétique est un système de condamnation magnétique d'une porte équipé d'un système de contrôle d'accès (interphone, digicode, etc. ..). Ce système est composé de 2 aimants d'une force d'arrachement de 300kg chacun, qui sont adaptés sur le bâti dormant et qui gèrent l'ouverture de la porte avec des impulsions électriques envoyée via le contrôle d'accès.



Bandeau ventouse



Photos non contractuelles

12/14 rue Fresnel - 78310 Coignieres - Tel 01 30 49 14 33 - Fax 01 30 49 14 34

D.M.C.S. - S.A.R.L. au capital de 21.000 € - Siret 401 975 776 000 22 - www.ssp78.fr - e-mail: info@ssp78.fr

DÉPANNAGE SERRURERIE 24h/24h • MÉTALLERIE • TOUTES FERMETURES
MAINTENANCE D'IMMEUBLES • INTERPHONIE • MIROITERIE • VITRERIE